



# ΠΑΝΕΠΙΣΤΗΜΙΟ ΔΥΤΙΚΗΣ ΑΤΤΙΚΗΣ

ΓΕΝΙΚΗ ΔΙΕΥΘΥΝΣΗ ΟΙΚΟΝΟΜΙΚΩΝ, ΠΡΟΓΡΑΜΜΑΤΙΣΜΟΥ ΚΑΙ ΑΝΑΠΤΥΞΗΣ

ΔΙΕΥΘΥΝΣΗ ΟΙΚΟΝΟΜΙΚΟΥ

## ΔΙΕΥΘΥΝΣΗ ΠΡΟΜΗΘΕΙΩΝ & ΕΚΚΑΘΑΡΙΣΗΣ ΔΑΠΑΝΩΝ

ΤΜΗΜΑ ΠΡΟΜΗΘΕΙΩΝ ΤΑΚΤΙΚΟΥ

ΠΡΟΫΠΟΛΟΓΙΣΜΟΥ

ΠΑΝΕΠΙΣΤΗΜΙΟΥΠΟΛΗ ΑΡΧΑΙΟΥ ΕΛΑΙΩΝΑ

Ταχ. Δ/ση: Π. Ράλλη & Θηβών 250, Αιγάλεω Τ.Κ.122 44

Τηλέφωνο: 2105381118

Fax: 2105623847

Ηλ. Ταχυδρ.: tm-promith@uniwa.gr

Πληροφορίες: Αρχοντούλα Μαμουνάκη

Ημερομηνία: 22-03-2024

Αρ.πρωτ.: 22896

### ΠΡΟΣΚΛΗΣΗ ΕΚΔΗΛΩΣΗΣ ΕΝΔΙΑΦΕΡΟΝΤΟΣ ΓΙΑ ΤΗΝ

«ΠΡΟΜΗΘΕΙΑ & ΕΓΚΑΤΑΣΤΑΣΗ ΗΛΕΚΤΡΙΚΟΥ ΠΙΝΑΚΑ ΣΤΟ ΚΤΗΡΙΟ ΤΟΥ ΓΥΜΝΑΣΤΗΡΙΟΥ (Κ14) ΤΗΣ  
ΠΑΝΕΠΙΣΤΗΜΙΟΥΠΟΛΗΣ ΑΛΣΟΥΣ ΑΙΓΑΛΕΩ ΤΟΥ ΠΑΝΕΠΙΣΤΗΜΙΟΥ ΔΥΤΙΚΗΣ ΑΤΤΙΚΗΣ»

CPV: 31211000-8 Ηλεκτρικοί πίνακες και κυβώτια ασφαλειών

ΠΡΟΫΠΟΛΟΓΙΣΜΟΣ: : 4.960,00€ (συμπεριλαμβανομένου σε Φ.Π.Α.)



# ΠΑΝΕΠΙΣΤΗΜΙΟ ΔΥΤΙΚΗΣ ΑΤΤΙΚΗΣ

ΓΕΝΙΚΗ ΔΙΕΥΘΥΝΣΗ ΟΙΚΟΝΟΜΙΚΩΝ, ΠΡΟΓΡΑΜΜΑΤΙΣΜΟΥ ΚΑΙ ΑΝΑΠΤΥΞΗΣ

ΔΙΕΥΘΥΝΣΗ ΟΙΚΟΝΟΜΙΚΟΥ

## Συνοπτικά στοιχεία:

<b>ΑΝΑΘΕΤΟΥΣΑ ΑΡΧΗ:</b>	<b>ΠΑΝΕΠΙΣΤΗΜΙΟ ΔΥΤΙΚΗΣ ΑΤΤΙΚΗΣ</b>
<b>ΦΟΡΕΑΣ ΓΙΑ ΤΟΝ ΟΠΟΙΟ ΠΡΟΟΡΙΖΕΤΑΙ:</b>	Για το Πανεπιστήμιο Δυτικής Αττικής
<b>ΤΟΠΟΣ:</b>	Η έδρα του Πανεπιστημίου Δυτικής Αττικής, Πανεπιστημιούπολη Αρχαίου Ελαιώνα : Π. Ράλλη και Θηβών 250, Αιγάλεω 12244
<b>ΕΙΔΟΣ ΔΙΑΔΙΚΑΣΙΑΣ:</b>	<b>ΠΡΟΣΚΛΗΣΗ ΕΚΔΗΛΩΣΗΣ ΕΝΔΙΑΦΕΡΟΝΤΟΣ</b>
<b>ΕΚΤΙΜΩΜΕΝΗ ΑΞΙΑ ΣΥΜΒΑΣΗΣ:</b>	Ο προϋπολογισμός ανέρχεται στο ποσό των <b>4.960,00€</b> (συμπεριλαμβανομένου του Φ.Π.Α. 24%).
<b>ΧΡΗΜΑΤΟΔΟΤΗΣΗ</b>	<b>ΚΑΕ: 142901</b> Οικονομικού Έτους <b>2024</b>
<b>ΚΩΔΙΚΟΣ CPV</b>	<b>CPV: 31211000-8</b> Ηλεκτρικοί πίνακες και κυβώτια ασφαλειών
<b>ΙΣΧΥΣ ΠΡΟΣΦΟΡΩΝ</b>	<b>Τριάντα (30) ημέρες</b> από την επομένη της ημερομηνίας διενέργειας της Πρόσκληση Υποβολής Προσφοράς
<b>ΚΑΤΑΛΗΚΤΙΚΗ ΗΜΕΡΟΜΗΝΙΑ ΚΑΙ ΩΡΑ ΥΠΟΒΟΛΗΣ ΠΡΟΣΦΟΡΩΝ</b>	<b>Πέμπτη 28 Μαρτίου 2024 και ώρα 11:00 π.μ</b> στο τμήμα Διοικητικής Μέριμνας και Πρωτοκόλλου, Π. Ράλλη και Θηβών 250, Τ.Κ 12244 Αιγάλεω. <b>Προσφορές που υποβάλλονται μετά την παραπάνω ημερομηνία και ώρα απορρίπτονται.</b>



# ΠΑΝΕΠΙΣΤΗΜΙΟ ΔΥΤΙΚΗΣ ΑΤΤΙΚΗΣ

ΓΕΝΙΚΗ ΔΙΕΥΘΥΝΣΗ ΟΙΚΟΝΟΜΙΚΩΝ, ΠΡΟΓΡΑΜΜΑΤΙΣΜΟΥ ΚΑΙ ΑΝΑΠΤΥΞΗΣ

ΔΙΕΥΘΥΝΣΗ ΟΙΚΟΝΟΜΙΚΟΥ

Το ΠΑ.Δ.Α έχοντας υπόψη:

1. Τις διατάξεις της παρ. 2 του άρθρου 3 του Ν. 4521/2018 (Φ.Ε.Κ. 38/2-03-2018, τ. Α'): «Ίδρυση Πανεπιστημίου Δυτικής Αττικής και Άλλες Διατάξεις».
2. Τις διατάξεις του Ν.4009/2011 (Φ.Ε.Κ. 195/06-09-2011, τ. Α'): «Δομή, Λειτουργία, Διασφάλιση της Ποιότητας των Σπουδών και Διεθνοποίηση των Ανωτάτων Εκπαιδευτικών Ίδρυμάτων», όπως ισχύει σήμερα με τις τροποποιήσεις και τις συμπληρώσεις του και ιδίως της παρ. 2α του άρθρου 57.
3. Τις διατάξεις του Ν. 4485/2017 (Φ.Ε.Κ. 114/04-08-2017, τ. Α'): «Οργάνωση και Λειτουργία της Ανώτατης Εκπαίδευσης, Ρυθμίσεις για την Έρευνα και Άλλες Διατάξεις».
4. Τις διατάξεις του Ν. 4610/2019 (Φ.Ε.Κ. 70/7-05-2019, τ. Α'): «Συνέργειες Πανεπιστημίων και Τ.Ε.Ι., Πρόσβαση στην Τριτοβάθμια Εκπαίδευση, Πειραματικά Σχολεία, Γενικά Αρχεία του Κράτους και Λοιπές Διατάξεις».
5. Τη με αριθμ. 125788/Ζ1/6-08-2019 (Φ.Ε.Κ. 564/13-08-2019, τ. Υ.Ο.Δ.Δ.) Διαπιστωτική Πράξη της Υπουργού Παιδείας και Θρησκευμάτων, σχετικά με το: «Διορισμό Πρύτανη και Τεσσάρων (4) Αντιπρυτάνεων του Πανεπιστημίου Δυτικής Αττικής».
6. Τις διατάξεις του Ν. 4013/2011 (Φ.Ε.Κ. 204/15-09-2011, τ. Α') : «Σύσταση Ενιαίας Αρχής Δημοσίων Συμβάσεων και Κεντρικού Ηλεκτρονικού Μητρώου Δημοσίων Συμβάσεων».
7. Τις διατάξεις του Ν. 4412/2016 (Φ.Ε.Κ. 147/8-08-2016, τ. Α') : «Δημόσιες Συμβάσεις Έργων, Προμηθειών και Υπηρεσιών (προσαρμογή στις οδηγίες 2014/24/ ΕΕ και 2014/25/ΕΕ)», όπως τροποποιήθηκε και ισχύει.
8. Τις διατάξεις του Ν. 4270/2014 (Φ.Ε.Κ. 143/28-06-2014, τ. Α') : «Αρχές Δημοσιονομικής Διαχείρισης και Εποπτείας (ενσωμάτωση της Οδηγίας 2011/85/ΕΕ) – Δημόσιο Λογιστικό και Άλλες Διατάξεις».
9. Τις διατάξεις του Π.Δ. 80/2016 (Φ.Ε.Κ. 145/5-8-2016, τ. Α') : «Ανάληψη Υποχρεώσεων από τους Διατάκτες», όπως τροποποιήθηκε και ισχύει.
10. Τις διατάξεις του Ν. 3861/2010 (Φ.Ε.Κ. 112/13-07-2010, τ. Α') : «Ενίσχυση της Διαφάνειας με την Υποχρεωτική Ανάρτηση Νόμων και Πράξεων των Κυβερνητικών, Διοικητικών και Αυτοδιοικητικών Οργάνων στο Διαδίκτυο «Πρόγραμμα Διαύγεια» και Άλλες Διατάξεις» και η τροποποίηση αυτού με το άρθρο 23 του Ν. 4210/2013 (Φ.Ε.Κ. 254/21-11-2013, τ. Α').
11. Τη με αριθμ. 77275/1-09-2023 (Φ.Ε.Κ. 921/7-09-2023, τ. Υ.Ο.Δ.Δ.) Πράξη του Πρύτανη του Πανεπιστημίου Δυτικής Αττικής σχετικά με τον «Ορισμό Αντιπρυτάνεων, Τομέων Ευθύνης Αυτών, Κατανομής Αρμοδιοτήτων και Σειράς Αναπλήρωσης του Πρύτανη του Πανεπιστημίου Δυτικής Αττικής»
12. Το με αρ. πρωτ. 2024.109 Υπηρεσιακό Αίτημα της Διεύθυνσης Τεχνικών Υπηρεσιών
13. Την τεχνική έκθεση αυτοψίας
14. Τις άμεσες ανάγκες του Πανεπιστημίου Δυτικής Αττικής

## ΠΡΟΚΗΡΥΣΣΕΤΑΙ

Πρόσκληση Εκδήλωσης Ενδιαφέροντος για την ανάδειξη αναδόχου για την «**ΠΡΟΜΗΘΕΙΑ & ΕΓΚΑΤΑΣΤΑΣΗ ΗΛΕΚΤΡΙΚΟΥ ΠΙΝΑΚΑ ΣΤΟ ΚΤΗΡΙΟ ΤΟΥ ΓΥΜΝΑΣΤΗΡΙΟΥ (Κ14) ΤΗΣ ΠΑΝΕΠΙΣΤΗΜΙΟΥΠΟΛΗΣ ΑΛΣΟΥΣ ΑΙΓΑΛΕΩ ΤΟΥ ΠΑΝΕΠΙΣΤΗΜΙΟΥ ΔΥΤΙΚΗΣ ΑΤΤΙΚΗΣ**», όπως περιγράφεται στο **Παράρτημα Α'** και το οποίο αποτελεί αναπόσπαστο μέρος της Πρόσκλησης.



## ΠΑΝΕΠΙΣΤΗΜΙΟ ΔΥΤΙΚΗΣ ΑΤΤΙΚΗΣ

ΓΕΝΙΚΗ ΔΙΕΥΘΥΝΣΗ ΟΙΚΟΝΟΜΙΚΩΝ, ΠΡΟΓΡΑΜΜΑΤΙΣΜΟΥ ΚΑΙ ΑΝΑΠΤΥΞΗΣ

ΔΙΕΥΘΥΝΣΗ ΟΙΚΟΝΟΜΙΚΟΥ

*Αναλυτικά:*

- **CPV: 31211000-8 Ηλεκτρικοί πίνακες και κυβώτια ασφαλειών**, η εκτιμώμενη αξία της σύμβασης ανέρχεται έναντι του ποσού των **4.960,00€** συμπεριλαμβανομένου ΦΠΑ 24% (**προϋπολογισμός χωρίς ΦΠΑ: 4.000,00€, ΦΠΑ: 960,00€**)

Φορέας χρηματοδότησης της παρούσας σύμβασης είναι ο **Τακτικός Προϋπολογισμός** του Ιδρύματος ΚΑΕ: **142901**, Οικονομικού Έτους **2024, ΑΑΥ:337/2024**.



# ΠΑΝΕΠΙΣΤΗΜΙΟ ΔΥΤΙΚΗΣ ΑΤΤΙΚΗΣ

ΓΕΝΙΚΗ ΔΙΕΥΘΥΝΣΗ ΟΙΚΟΝΟΜΙΚΩΝ, ΠΡΟΓΡΑΜΜΑΤΙΣΜΟΥ ΚΑΙ ΑΝΑΠΤΥΞΗΣ  
ΔΙΕΥΘΥΝΣΗ ΟΙΚΟΝΟΜΙΚΟΥ

## ΓΕΝΙΚΟΙ ΟΡΟΙ

---

Πρόσκληση Εκδήλωσης Ενδιαφέροντος με σφραγισμένες προσφορές για την «**ΠΡΟΜΗΘΕΙΑ & ΕΓΚΑΤΑΣΤΑΣΗ ΗΛΕΚΤΡΙΚΟΥ ΠΙΝΑΚΑ ΣΤΟ ΚΤΗΡΙΟ ΤΟΥ ΓΥΜΝΑΣΤΗΡΙΟΥ (Κ14) ΤΗΣ ΠΑΝΕΠΙΣΤΗΜΙΟΥΠΟΛΗΣ ΑΛΣΟΥΣ ΑΙΓΑΛΕΩ ΤΟΥ ΠΑΝΕΠΙΣΤΗΜΙΟΥ ΔΥΤΙΚΗΣ ΑΤΤΙΚΗΣ**», CPV: 31211000-8 Ηλεκτρικοί πίνακες και κυβώτια ασφαλειών

Η αποσφράγιση των προσφορών θα πραγματοποιηθεί στις **28/03/2024** ημέρα Πέμπτη και ώρα **13:30** στο Τμήμα Προμηθειών. **Οι συμμετέχοντες θα ενημερωθούν για τα αποτελέσματα μέσω ηλεκτρονικού ταχυδρομείου.**

Η εκτιμώμενη αξία της σύμβασης/συμβάσεων ανέρχεται έως του ποσού των **4.960,00€** συμπεριλαμβανομένου ΦΠΑ (προϋπολογισμός χωρίς ΦΠΑ: **4.000,00€** ΦΠΑ: **960,00€**).

**Η διάρκεια της σύμβασης ορίζεται σε ένα (1) μήνα από την ημερομηνία υπογραφής του σχετικού συμφωνητικού και την ανάρτηση του στο ΚΗΜΔΗΣ.**

**Δεν επιτρέπονται εναλλακτικές προσφορές.**

Η αναλυτική πρόσκληση εκδήλωσης ενδιαφέροντος θα διατίθεται στην ιστοσελίδα του Κεντρικού Ηλεκτρονικού Μητρώου Δημοσίων Συμβάσεων (ΚΗΜΔΗΣ) <http://www.eprocurement.gov.gr> και στην ιστοσελίδα του Πανεπιστημίου.

Οι προσφορές θα αναφέρονται για την «**ΠΡΟΜΗΘΕΙΑ & ΕΓΚΑΤΑΣΤΑΣΗ ΗΛΕΚΤΡΙΚΟΥ ΠΙΝΑΚΑ ΣΤΟ ΚΤΗΡΙΟ ΤΟΥ ΓΥΜΝΑΣΤΗΡΙΟΥ (Κ14) ΤΗΣ ΠΑΝΕΠΙΣΤΗΜΙΟΥΠΟΛΗΣ ΑΛΣΟΥΣ ΑΙΓΑΛΕΩ ΤΟΥ ΠΑΝΕΠΙΣΤΗΜΙΟΥ ΔΥΤΙΚΗΣ ΑΤΤΙΚΗΣ**», σύμφωνα με τις απαιτήσεις - τεχνικές προδιαγραφές που εμφανίζονται στο Παράρτημα Α' και αποτελούν αναπόσπαστο τμήμα και ενιαίο κείμενο της Πρόσκλησης αυτής.

Εμπρόθεσμες θεωρούνται οι προσφορές, οι οποίες έχουν αποσταλεί στο τμήμα Διοικητικής Μέριμνας και Πρωτοκόλλου, Π. Ράλλη και Θηβών 250, Τ.Κ 12244 Αιγάλεω, έως την ως άνω καταληκτική ημερομηνία και ώρα.

## **ΑΡΘΡΟ 1. ΔΙΚΑΙΩΜΑ ΣΥΜΜΕΤΟΧΗΣ**

---

Υποψήφιοι ή προσφέροντες και, σε περίπτωση ενώσεων, τα μέλη αυτών μπορούν να είναι φυσικά ή νομικά πρόσωπα εγκατεστημένα σε κράτος-μέλος της Ευρωπαϊκής Ένωσης, σε κράτος-μέλος του Ευρωπαϊκού Οικονομικού Χώρου (Ε.Ο.Χ.), καθώς και σε τρίτες χώρες υπό τις προϋποθέσεις του άρθρου 25 του Ν.4412/2016.

## **ΑΡΘΡΟ 2. ΠΡΟΫΠΟΛΟΓΙΣΜΟΣ**

---

Η εκτιμώμενη αξία της σύμβασης της αναφερομένης στους Γενικούς Όρους της παρούσας ανέρχεται έως του ποσού των **τεσσάρων χιλιάδων εννιακοσίων εξήντα ευρώ (4.960,00€)** συμπεριλαμβανομένου Φ.Π.Α.



# ΠΑΝΕΠΙΣΤΗΜΙΟ ΔΥΤΙΚΗΣ ΑΤΤΙΚΗΣ

ΓΕΝΙΚΗ ΔΙΕΥΘΥΝΣΗ ΟΙΚΟΝΟΜΙΚΩΝ, ΠΡΟΓΡΑΜΜΑΤΙΣΜΟΥ ΚΑΙ ΑΝΑΠΤΥΞΗΣ

ΔΙΕΥΘΥΝΣΗ ΟΙΚΟΝΟΜΙΚΟΥ

## **ΑΡΘΡΟ 3. ΟΡΙΖΟΝΤΙΑ ΡΗΤΡΑ**

Κατά την εκτέλεση της παρούσας σύμβασης/συμβάσεων, οι οικονομικοί φορείς τηρούν τις υποχρεώσεις τους που απορρέουν από τις διατάξεις της περιβαλλοντικής, κοινωνικοασφαλιστικής και εργατικής νομοθεσίας, που έχουν θεσπισθεί με το δίκαιο της Ένωσης, το εθνικό δίκαιο, συλλογικές συμβάσεις ή διεθνείς διατάξεις περιβαλλοντικού, κοινωνικού και εργατικού δικαίου, οι οποίες απαριθμούνται στο Παράρτημα Χ του Προσαρτήματος Α' του Ν.4412/2016. Η τήρηση των εν λόγω υποχρεώσεων ελέγχεται και βεβαιώνεται από τα όργανα που επιβλέπουν την εκτέλεση της σύμβασης και τις αρμόδιες δημόσιες αρχές και υπηρεσίες που ενεργούν εντός των ορίων της ευθύνης και της αρμοδιότητάς τους. Η αθέτηση της υποχρέωσης της ανωτέρω παραγράφου συνιστά σοβαρό επαγγελματικό παράπτωμα του οικονομικού φορέα κατά την έννοια της παρ. 4, εδ. θ του άρθρου 73 του Ν.4412/2016, κατά τα ειδικότερα οριζόμενα στις κείμενες διατάξεις.

## **ΑΡΘΡΟ 4. ΔΗΜΟΣΙΟΤΗΤΑ**

Η παρούσα πρόσκληση εκδήλωσης ενδιαφέροντος θα διατίθεται στην ιστοσελίδα του **Κεντρικού Ηλεκτρονικού Μητρώου Δημοσίων Συμβάσεων (ΚΗΜΔΗΣ)** <http://www.eprocurement.gov.gr> και στο **Δικτυακό Τόπο της Αρχής**.

## **ΑΡΘΡΟ 5. ΚΡΙΤΗΡΙΟ ΑΝΑΘΕΣΗΣ**

Κριτήριο ανάθεσης την πλέον συμφέρουσα από οικονομική άποψη προσφορά βάσει της **χαμηλότερης συνολικής τιμής**.

## **ΑΡΘΡΟ 6. ΚΑΤΑΡΤΙΣΗ-ΥΠΟΒΟΛΗ ΠΡΟΣΦΟΡΩΝ**

Κλειστές προσφορές θα κατατίθενται στο Κεντρικό Πρωτόκολλο του ΠΑ.Δ.Α, Πέτρου Ράλλη και Θηβών 250, Τ.Κ.122-44, Αιγάλεω, Κτίριο Διοίκησης – ισόγειο, μέχρι **28/03/2024 (ημέρα της διενέργειας της διαγωνιστικής διαδικασίας), ημέρα Πέμπτη και ώρα 11:00 πμ**. Οι προσφορές αυτές θα παραμείνουν κλειστές, μέχρι την αποσφράγιση τους από το Τμήμα Προμηθειών. Προσφορές μπορούν επίσης να αποστέλλονται ταχυδρομικά με συστημένη επιστολή ή courier στην προαναφερθείσα διεύθυνση, επί αποδείξει, με την προϋπόθεση ότι αυτές περιέρχονται στην παραπάνω υπηρεσία μέχρι την καθορισμένη ημέρα και ώρα, με ευθύνη του ενδιαφερομένου. Για την εμπρόθεσμη υποβολή των προσφορών, λαμβάνεται υπόψη η ημερομηνία παράδοσης στο ΠΑ.Δ.Α και όχι η ημερομηνία σφραγίδας του ταχυδρομείου ή παραλαβής του φακέλου από το courier. Προσφορές που υποβάλλονται ή περιέρχονται στην υπηρεσία -με οποιοδήποτε τρόπο- εκπρόθεσμα, επιστρέφονται χωρίς να αποσφραγιστούν.

Οι προσφορές θα πρέπει να φέρουν ημερομηνία, υπογραφή και σφραγίδα του υποψηφίου, μέσα σε σφραγισμένο φάκελο, ο οποίος θα φέρει στην εξωτερική του όψη τις κάτωθι ενδείξεις:

### **ΦΑΚΕΛΟΣ ΠΡΟΣΦΟΡΑΣ ΓΙΑ ΤΗΝ ΠΡΟΣΚΛΗΣΗ ΕΚΔΗΛΩΣΗΣ ΕΝΔΙΑΦΕΡΟΝΤΟΣ**

**Πρόσκληση Εκδήλωσης Ενδιαφέροντος με σφραγισμένες προσφορές για την  
«ΠΡΟΜΗΘΕΙΑ & ΕΓΚΑΤΑΣΤΑΣΗ ΗΛΕΚΤΡΙΚΟΥ ΠΙΝΑΚΑ ΣΤΟ ΚΤΗΡΙΟ ΤΟΥ ΓΥΜΝΑΣΤΗΡΙΟΥ (Κ14) ΤΗΣ  
ΠΑΝΕΠΙΣΤΗΜΙΟΥΠΟΛΗΣ ΑΛΣΟΥΣ ΑΙΓΑΛΕΩ ΤΟΥ ΠΑΝΕΠΙΣΤΗΜΙΟΥ ΔΥΤΙΚΗΣ ΑΤΤΙΚΗΣ»**



## ΠΑΝΕΠΙΣΤΗΜΙΟ ΔΥΤΙΚΗΣ ΑΤΤΙΚΗΣ

ΓΕΝΙΚΗ ΔΙΕΥΘΥΝΣΗ ΟΙΚΟΝΟΜΙΚΩΝ, ΠΡΟΓΡΑΜΜΑΤΙΣΜΟΥ ΚΑΙ ΑΝΑΠΤΥΞΗΣ  
ΔΙΕΥΘΥΝΣΗ ΟΙΚΟΝΟΜΙΚΟΥ

CPV: 31211000-8 Ηλεκτρικοί πίνακες και κυβώτια ασφαλειών

ΑΡΙΘΜΟΣ ΠΡΟΣΚΛΗΣΗΣ ΕΚΔΗΛΩΣΗΣ ΕΝΔΙΑΦΕΡΟΝΤΟΣ: \_\_\_\_\_/\_\_\_\_-\_\_\_\_-\_\_\_\_

ΚΑΤΑΛΗΚΤΙΚΗ ΗΜΕΡΟΜΗΝΙΑ ΥΠΟΒΟΛΗΣ ΠΡΟΣΦΟΡΑΣ: 28/03/2024 και ώρα 11:00πμ.  
ΗΜΕΡΟΜΗΝΙΑ ΔΙΕΝΕΡΓΕΙΑΣ ΤΗΣ ΔΙΑΓΩΝΙΣΤΙΚΗΣ ΔΙΑΔΙΚΑΣΙΑΣ: 28/03/2024 και ώρα 13:30  
ΣΤΟΙΧΕΙΑ ΤΟΥ ΥΠΟΨΗΦΙΟΥ: (Επωνυμία, Διεύθυνση, αρ. τηλ., αρ. fax, e-mail)

ΠΡΟΣΟΧΗ: Να ΜΗΝ αποσφραγισθεί από την ταχυδρομική υπηρεσία και το Πρωτόκολλο.

Όταν πρόκειται για υποβολή κοινής προσφοράς ενώσεων προμηθευτών, τότε αυτή υπογράφεται υποχρεωτικά είτε από όλους τους φορείς που αποτελούν την ένωση, είτε από εκπρόσωπό τους νομίμως εξουσιοδοτημένο. Στην προσφορά απαραίτητως πρέπει να προσδιορίζεται η έκταση και το είδος της συμμετοχής του (συμπεριλαμβανομένης της κατανομής αμοιβής μεταξύ τους) κάθε μέλους της ένωσης καθώς και ο εκπρόσωπος/συντονιστής αυτής.

Στις περιπτώσεις υποβολής προσφοράς από ένωση οικονομικών φορέων, όλα τα μέλη της ευθύνονται έναντι της αναθέτουσας αρχής αλληλέγγυα και εις ολόκληρον. Σε περίπτωση ανάθεσης της σύμβασης στην ένωση η ευθύνη αυτή εξακολουθεί μέχρι πλήρους εκτέλεσης της σύμβασης.

Η αναθέτουσα αρχή δεν αποκαλύπτει πληροφορίες που της έχουν διαβιβάσει οι οικονομικοί φορείς και τις οποίες έχουν χαρακτηρίσει ως εμπιστευτικές, συμπεριλαμβανομένων ενδεικτικά των τεχνικών ή εμπορικών απορρήτων και των εμπιστευτικών πτυχών των προσφορών. Εφόσον ένας οικονομικός φορέας χαρακτηρίζει πληροφορίες ως εμπιστευτικές, λόγω ύπαρξης τεχνικού ή εμπορικού απορρήτου, στη σχετική δήλωσή του, αναφέρει ρητά όλες τις σχετικές διατάξεις νόμου ή διοικητικές πράξεις που επιβάλλουν την εμπιστευτικότητα της συγκεκριμένης πληροφορίας.

**ΆΡΘΡΟ 7. ΠΕΡΙΕΧΟΜΕΝΟ ΦΑΚΕΛΟΥ ΠΡΟΣΦΟΡΑΣ**

Η γλώσσα και όλα τα έγγραφα που απαιτούνται για τη συμμετοχή στη Πρόσκληση Εκδήλωσης Ενδιαφέροντος θα συντάσσονται υποχρεωτικά στην ΕΛΛΗΝΙΚΗ ΓΛΩΣΣΑ, με εξαίρεση τους τεχνικούς όρους, που μπορούν να αναφέρονται στην αγγλική και πρέπει να είναι δακτυλογραφημένοι και να μην φέρουν ξέσματα, σβησίματα, προσθήκες ή διορθώσεις. Εάν υπάρχει στην προσφορά οποιαδήποτε διόρθωση, πρέπει να είναι καθαρογραμμένη και μονογραμμένη από τον προσφέροντα. Η προσφορά απορρίπτεται, όταν υπάρχουν σε αυτήν διορθώσεις που την καθιστούν ασαφή, κατά την κρίση της Επιτροπής διενέργειας της Πρόσκληση Εκδήλωσης Ενδιαφέροντος.

Ο φάκελος της προσφοράς των υποψηφίων αναδόχων θα περιέχει 2 ξεχωριστούς σφραγισμένους υποφακέλους, που θα πρέπει στην εξωτερική τους όψη να φέρουν τις ίδιες ενδείξεις που θα φέρει και ο εξωτερικός φάκελος:



## ΠΑΝΕΠΙΣΤΗΜΙΟ ΔΥΤΙΚΗΣ ΑΤΤΙΚΗΣ

ΓΕΝΙΚΗ ΔΙΕΥΘΥΝΣΗ ΟΙΚΟΝΟΜΙΚΩΝ, ΠΡΟΓΡΑΜΜΑΤΙΣΜΟΥ ΚΑΙ ΑΝΑΠΤΥΞΗΣ

ΔΙΕΥΘΥΝΣΗ ΟΙΚΟΝΟΜΙΚΟΥ

1. Φάκελος Α, με την ένδειξη «**Δικαιολογητικά Συμμετοχής – Τεχνική Προσφορά**»
2. Φάκελος Β, με την ένδειξη «**Οικονομική Προσφορά**»

**Α. Περιεχόμενο φακέλου Α – Προϋποθέσεις Συμμετοχής (επί ποινή αποκλεισμού)****Α. Οι προϋποθέσεις συμμετοχής στο διαγωνισμό είναι οι εξής:**

1) Απόσπασμα του ποινικού μητρώου (ή, ελλείψει αυτού, ισοδύναμο έγγραφο που εκδίδεται από αρμόδια δικαστική ή διοικητική αρχή του κράτους-μέλους ή της χώρας καταγωγής ή της χώρας όπου είναι εγκατεστημένος ο οικονομικός φορέας), που να έχει εκδοθεί έως τρεις (3) μήνες πριν από την υποβολή του. Η υποχρέωση προσκόμισης του ως άνω αποσπάσματος αφορά και στα μέλη του διοικητικού, διευθυντικού ή εποπτικού οργάνου του εν λόγω οικονομικού φορέα ή στα πρόσωπα που έχουν εξουσία εκπροσώπησης, λήψης αποφάσεων ή ελέγχου σε αυτό. Συγκεκριμένα η υποχρέωση αφορά: α) στις περιπτώσεις εταιρειών περιορισμένης ευθύνης (Ε.Π.Ε), ιδιωτικών κεφαλαιουχικών εταιρειών (Ι.Κ.Ε) και προσωπικών εταιρειών (Ο.Ε και Ε.Ε) τους διαχειριστές, β) στις περιπτώσεις ανωνύμων εταιρειών (Α.Ε), τον διευθύνοντα σύμβουλο, τα μέλη του Διοικητικού Συμβουλίου καθώς και τα πρόσωπα στα οποία με απόφαση του Διοικητικού Συμβουλίου έχει ανατεθεί το σύνολο της διαχείρισης και εκπροσώπησης της εταιρείας, γ) στις περιπτώσεις των συνεταιρισμών τα μέλη του Διοικητικού Συμβουλίου και δ) στις υπόλοιπες περιπτώσεις νομικών προσώπων τον κατά περίπτωση νόμιμο εκπρόσωπο

ή

Υπεύθυνη δήλωση, εκ μέρους του οικονομικού φορέα, σε περίπτωση φυσικού προσώπου ή σε περίπτωση νομικού προσώπου από το νόμιμο εκπρόσωπο αυτού, στην οποία θα αναγράφεται ότι «δεν συντρέχει λόγος αποκλεισμού του οικονομικού φορέα σύμφωνα με τα οριζόμενα στην παρ. 1 του άρθρου 73 του Ν.4412/2016, όπως ισχύει». Στην περίπτωση νομικού προσώπου η δήλωση αφορά το σύνολο των φυσικών προσώπων που είναι μέλη του διοικητικού, διευθυντικού ή εποπτικού οργάνου του ή έχουν εξουσία εκπροσώπησης, λήψης αποφάσεων ή ελέγχου του οικονομικού φορέα.

2) Πιστοποιητικό ασφαλιστικής ενημερότητας που να είναι εν ισχύ κατά το χρόνο υποβολής του.

3) Πιστοποιητικό φορολογικής ενημερότητας που να είναι εν ισχύ κατά το χρόνο υποβολής του.

4) Για την απόδειξη της νόμιμης εκπροσώπησης, στις περιπτώσεις που ο οικονομικός φορέας είναι νομικό πρόσωπο και υποχρεούται, κατά την κείμενη νομοθεσία, να δηλώνει την εκπροσώπηση και τις μεταβολές της σε αρμόδια αρχή (πχ ΓΕΜΗ) προσκομίζει σχετικό πιστοποιητικό ισχύουσας εκπροσώπησης, το οποίο πρέπει να έχει εκδοθεί έως τριάντα (30) εργάσιμες ημέρες πριν από την υποβολή του. Σε περίπτωση φυσικού προσώπου απαιτείται η προσκόμιση εκτύπωσης της καρτέλας της ατομικής επιχείρησης στο taxiset.





# ΠΑΝΕΠΙΣΤΗΜΙΟ ΔΥΤΙΚΗΣ ΑΤΤΙΚΗΣ

ΓΕΝΙΚΗ ΔΙΕΥΘΥΝΣΗ ΟΙΚΟΝΟΜΙΚΩΝ, ΠΡΟΓΡΑΜΜΑΤΙΣΜΟΥ ΚΑΙ ΑΝΑΠΤΥΞΗΣ

ΔΙΕΥΘΥΝΣΗ ΟΙΚΟΝΟΜΙΚΟΥ

5) Για την απόδειξη της νόμιμης σύστασης και των μεταβολών του νομικού προσώπου, εφόσον αυτή προκύπτει από πιστοποιητικό αρμόδιας αρχής (πχ γενικό πιστοποιητικό του ΓΕΜΗ), αρκεί η υποβολή αυτού, εφόσον έχει εκδοθεί έως τρεις (3) μήνες πριν από την υποβολή του.

6) Υπεύθυνη δήλωση του Ν.1599/1986 όπως εκάστοτε ισχύει, στην οποία θα αναγράφονται τα στοιχεία του διαγωνισμού και του διαγωνιζόμενου και θα δηλώνεται ότι:

- έλαβε σαφή γνώση του εύρους, ποσοτικά και ποιοτικά, του συνολικού αντικειμένου της παρούσας σύμβασης,
- συνέταξε την προσφορά του σύμφωνα με τους όρους της παρούσας, των οποίων έλαβε γνώση και τους οποίους αποδέχεται ανεπιφύλακτα και ότι τα στοιχεία που αναφέρονται στην προσφορά του είναι ακριβή.
- παραιτείται από κάθε δικαίωμα αποζημίωσής του που θα απορρέει από οποιαδήποτε απόφαση της Αναθέτουσας Αρχής, ιδίως λόγω αναβολής ή υπαναχώρησής της,
- αποδέχεται ως χρόνο ισχύος της προσφοράς του διάστημα τουλάχιστον 120 ημερολογιακών ημερών από την επομένη της ημέρας-καταληκτικής ημερομηνίας υποβολής των προσφορών.

**Για την εν λόγω υπεύθυνη δήλωση δεν απαιτείται βεβαίωση του γνησίου της υπογραφής από αρμόδια διοικητική αρχή ή από ΚΕΠ.**

**Πέραν των ανωτέρω οι υποψήφιοι οικονομικοί φορείς οφείλουν να διαθέτουν επί ποινή αποκλεισμού:**

- Αντίγραφο πτυχίου Ανώτατου Εκπαιδευτικού Ιδρύματος (Α.Ε.Ι.) ή Τεχνολογικού Εκπαιδευτικού Ιδρύματος (Τ.Ε.Ι.) του εσωτερικού ή ισότιμων σχολών του εξωτερικού του Τμήματος Ηλεκτρολόγων Μηχανικών
- Βεβαίωση αναγγελίας έναρξης επαγγελματικής ειδικότητας ηλεκτρολόγου

## **Β. Περιεχόμενο φακέλου Α - Τεχνική Προσφορά (επί ποινή αποκλεισμού)**

Η Τεχνική Προσφορά την οποία θα υποβάλει κάθε υποψήφιος Ανάδοχος, πρέπει να είναι σύμφωνη με το Παράρτημα Α', το οποίο αποτελεί αναπόσπαστο τμήμα της παρούσας.

**Όλα τα προσφερόμενα προϊόντα θα πρέπει να είναι καινούρια και αμεταχείριστα.**

Όλα τα προσφερόμενα προϊόντα θα πρέπει να συμμορφώνονται προς όλες τις υποχρεώσεις που επιβάλλονται στους κατασκευαστές για τα προϊόντα, βάσει των κοινοτικών και εθνικών διατάξεων.

**Οι τεχνικές προσφορές θα συνοδεύονται από τεχνικά εγχειρίδια (prospectus) των προσφερόμενων προϊόντων, από τα οποία πρέπει να τεκμηριώνονται τα τεχνικά χαρακτηριστικά τους και η εγγύηση τους.**



# ΠΑΝΕΠΙΣΤΗΜΙΟ ΔΥΤΙΚΗΣ ΑΤΤΙΚΗΣ

ΓΕΝΙΚΗ ΔΙΕΥΘΥΝΣΗ ΟΙΚΟΝΟΜΙΚΩΝ, ΠΡΟΓΡΑΜΜΑΤΙΣΜΟΥ ΚΑΙ ΑΝΑΠΤΥΞΗΣ

ΔΙΕΥΘΥΝΣΗ ΟΙΚΟΝΟΜΙΚΟΥ

## Γ. Περιεχόμενο φακέλου Β - Οικονομική Προσφορά

Οι ενδιαφερόμενοι, υποβάλλουν την οικονομική προσφορά τους, σύμφωνα με το Παράρτημα Β, υπογεγραμμένο από τον συμμετέχοντα (ή τον νόμιμο εκπρόσωπο αυτού κλπ, κατά περίπτωση). Η προσφερόμενη τιμή θα δίδεται σε ευρώ (€). Προσφορές που δεν δίδουν την τιμή σε ευρώ ή καθορίζουν σχέση ευρώ προς ξένο νόμισμα, θα απορρίπτονται ως απαράδεκτες.

Εφόσον από την προσφορά δεν προκύπτει με σαφήνεια η προσφερόμενη τιμή, η προσφορά θα απορρίπτεται ως απαράδεκτη.

Οι τιμές της προσφοράς είναι δεσμευτικές για τον ανάδοχο μέχρι τη λήξη της σύμβασης. Προσφορές που θέτουν όρο αναπροσαρμογής της τιμής, απορρίπτονται ως απαράδεκτες.

Η σύγκριση των προσφορών θα γίνεται στη συνολική τιμή των προσφερομένων ειδών-υπηρεσιών χωρίς Φ.Π.Α.

Επισημαίνεται ότι περιπτώσεις προσφορών που παρουσιάζουν αποκλίσεις από τους απαράβατους όρους της πρόσκλησης εκδήλωσης ενδιαφέροντος συνεπάγεται απόρριψη των προσφορών.

Η υπηρεσία διατηρεί το δικαίωμα να ζητήσει από τους συμμετέχοντες στοιχεία απαραίτητα για την τεκμηρίωση των προσφερομένων ειδών, οι δε προμηθευτές υποχρεούνται να παρέχουν αυτά.

Μετά την κατάθεση της προσφοράς, οι διαγωνιζόμενοι υποχρεούνται σε διευκρινίσεις μόνο όταν αυτές ζητούνται από την Επιτροπή Διαγωνισμού ή το αποφασίζον όργανο. Από τις διευκρινίσεις λαμβάνονται υπόψη μόνο εκείνες που αναφέρονται στα σημεία για τα οποία υποβλήθηκε σχετικό αίτημα.

## **ΑΡΘΡΟ 8. ΙΣΧΥΣ ΠΡΟΣΦΟΡΩΝ**

Η προσφορά ισχύει και δεσμεύει τον προσφέροντα για χρονικό διάστημα **εκατόν είκοσι (120) ημερών** από την επομένη της ημερομηνίας διενέργειας του διαγωνισμού. Προσφορά που ορίζει χρόνο ισχύος μικρότερο του ανωτέρω αναφερόμενου, απορρίπτεται ως απαράδεκτη.

Για τυχόν παράταση της ισχύος της προσφοράς, εφαρμόζονται τα αναφερόμενα στην παρ 4 του άρθρου 97 του Ν.4412/2016, όπως τροποποιήθηκε και ισχύει.

## **ΑΡΘΡΟ 9. ΧΡΟΝΟΣ – ΤΡΟΠΟΣ ΠΑΡΑΔΟΣΗΣ**

**Η διάρκεια της σύμβασης ορίζεται σε ένα (1) μήνα από την ημερομηνία υπογραφής του σχετικού συμφωνητικού και την ανάρτηση του στο ΚΗΜΔΗΣ.**

Για την παραλαβή Προμηθειών/Υπηρεσιών, σύμφωνα με τα Άρθρο 208 παρ. 10 (για προμήθειες) και Άρθρο 219 παρ. 1 (για υπηρεσίες) (τα οποία τροποποιήθηκαν με τα Άρθρα 105 και 107 Ν. 4782/21 αντίστοιχα), δεν απαιτείται συγκρότηση επιτροπής παρακολούθησης και παραλαβής και η παραλαβή γίνεται με βεβαίωση που εκδίδεται από τον προϊστάμενο της υπηρεσίας για την οποία προορίζονται τα αγαθά ή οι υπηρεσίες.



# ΠΑΝΕΠΙΣΤΗΜΙΟ ΔΥΤΙΚΗΣ ΑΤΤΙΚΗΣ

ΓΕΝΙΚΗ ΔΙΕΥΘΥΝΣΗ ΟΙΚΟΝΟΜΙΚΩΝ, ΠΡΟΓΡΑΜΜΑΤΙΣΜΟΥ ΚΑΙ ΑΝΑΠΤΥΞΗΣ

ΔΙΕΥΘΥΝΣΗ ΟΙΚΟΝΟΜΙΚΟΥ

Ανεξάρτητα από την, κατά τα ανωτέρω, αυτοδίκαιη παραλαβή και την πληρωμή του αναδόχου, πραγματοποιούνται οι προβλεπόμενοι από τη σύμβαση έλεγχοι σύμφωνα με την παράγραφο 6 του άρθρου 218 του ν. 4412/2016, όπως τροποποιήθηκε και ισχύει.

## **ΑΡΘΡΟ 10. ΧΡΟΝΟΣ ΠΑΡΑΔΟΣΗΣ ΥΛΙΚΩΝ**

Η προθεσμία εκτέλεσης της υπηρεσίας σε ένα (1) μήνα από την ημερομηνία υπογραφής του σχετικού συμφωνητικού και την ανάρτηση του στο ΚΗΜΔΗΣ. Η εκτέλεση της υπηρεσίας θα γίνει με έξοδα και ευθύνη του αναδόχου.

Εάν λήξει ο μέγιστος χρόνος ανταπόκρισης, χωρίς να υλοποιηθεί η εργασία, ενεργοποιείται το **Άρθρο 11. Κήρυξη οικονομικού φορέα εκπτώτου – Κυρώσεις.**

## **ΑΡΘΡΟ 11. ΚΗΡΥΞΗ ΟΙΚΟΝΟΜΙΚΟΥ ΦΟΡΕΑ ΕΚΠΤΩΤΟΥ-ΚΥΡΩΣΕΙΣ**

Ο ανάδοχος, με την επιφύλαξη της συνδρομής λόγων ανωτέρας βίας, κηρύσσεται υποχρεωτικά έκπτωτος από τη σύμβαση και από κάθε δικαίωμα που απορρέει από αυτήν, εάν δεν εκπληρώσει τις συμβατικές του υποχρεώσεις ή δεν συμμορφωθεί με τις γραπτές εντολές της αναθέτουσας αρχής, που είναι σύμφωνες με την σύμβαση ή τις κείμενες διατάξεις και εάν υπερβεί υπαίτια τη συνολική προθεσμία εκτέλεσης της σύμβασης, λαμβανομένων υπόψη των παρατάσεων.

Στην περίπτωση αυτή του κοινοποιείται ειδική όχληση, η οποία περιλαμβάνει συγκεκριμένη περιγραφή των ενεργειών στις οποίες οφείλει να προβεί αυτός, θέτοντας προθεσμία για τη συμμόρφωσή του, η οποία δεν μπορεί να είναι μικρότερη των δεκαπέντε (15) ημερών. Αν η προθεσμία που τεθεί με την ειδική όχληση παρέλθει χωρίς να συμμορφωθεί, κηρύσσεται αιτιολογημένα έκπτωτος μέσα σε τριάντα (30) ημέρες από την άπρακτη πάροδο της ως άνω προθεσμίας συμμόρφωσης.

Στον ανάδοχο που κηρύσσεται έκπτωτος από τη σύμβαση, επιβάλλονται, μετά από κλήση του για παροχή εξηγήσεων, οι κυρώσεις περί εκπρόθεσμης παράδοσης προμήθειας, όπως αυτές ορίζονται στο άρθρο 207 του Ν. 4412/20216, όπως τροποποιήθηκε και ισχύει.

## **ΑΡΘΡΟ 12. ΠΛΗΡΩΜΗ**

### **1) Διαδικασία Πληρωμής**

Η πληρωμή του Αναδόχου θα γίνει σε ΕΥΡΩ (€) τμηματικά μετά την οριστική παραλαβή με την προσκόμιση των νομίμων παραστατικών και δικαιολογητικών που προβλέπονται από τις διατάξεις του άρθρου 200 παρ. 4 του ν. 4412/2016, καθώς και κάθε άλλου δικαιολογητικού που τυχόν ήθελε ζητηθεί από τις αρμόδιες υπηρεσίες που διενεργούν τον έλεγχο και την πληρωμή.



# ΠΑΝΕΠΙΣΤΗΜΙΟ ΔΥΤΙΚΗΣ ΑΤΤΙΚΗΣ

ΓΕΝΙΚΗ ΔΙΕΥΘΥΝΣΗ ΟΙΚΟΝΟΜΙΚΩΝ, ΠΡΟΓΡΑΜΜΑΤΙΣΜΟΥ ΚΑΙ ΑΝΑΠΤΥΞΗΣ

ΔΙΕΥΘΥΝΣΗ ΟΙΚΟΝΟΜΙΚΟΥ

Πέραν του συμβατικού τιμήματος, ο Ανάδοχος δεν έχει καμία απαίτηση κατά της Αναθέτουσας Αρχής για δαπάνες, τις οποίες πραγματοποίησε κατά την εκτέλεση της υπηρεσίας ή εξ αφορμής αυτού.

## 2) Τιμές- Κρατήσεις:

Τον Ανάδοχο βαρύνουν οι υπέρ τρίτων κρατήσεις, ως και κάθε άλλη δαπάνη ή επιβάρυνση του συντηρητή (Αναδόχου) που τυχόν θα απαιτηθεί, για την εκτέλεση της υπηρεσίας στον τόπο και με τον τρόπο που προβλέπεται στην παρούσα, σύμφωνα με την κείμενη νομοθεσία, μη συμπεριλαμβανομένου Φ.Π.Α.

### Η αμοιβή του αναδόχου υπόκειται στις ακόλουθες κρατήσεις :

α) Κράτηση 0,1% η οποία υπολογίζεται επί της αξίας κάθε πληρωμής προ φόρων και κρατήσεων της αρχικής, καθώς και κάθε συμπληρωματικής σύμβασης Υπέρ της Ενιαίας Ανεξάρτητης Αρχής Δημοσίων Συμβάσεων επιβάλλεται (άρθρο 7 Ν 4912/2022 όπως ισχύει)

β) Κράτηση ύψους 0,02% υπέρ του Δημοσίου, η οποία υπολογίζεται επί της αξίας, εκτός ΦΠΑ, της αρχικής, καθώς και κάθε συμπληρωματικής σύμβασης. Το ποσό αυτό παρακρατείται σε κάθε πληρωμή από την αναθέτουσα αρχή στο όνομα και για λογαριασμό της Γενικής Διεύθυνσης Δημοσίων Συμβάσεων και Προμηθειών σύμφωνα με την παρ. 6 του άρθρου 36 του ν. 4412/2016

Οι υπέρ τρίτων κρατήσεις υπόκεινται στο εκάστοτε ισχύον αναλογικό τέλος χαρτοσήμου 3% και στην επ' αυτού εισφορά υπέρ ΟΓΑ 20%.

Με κάθε πληρωμή όπου προβλέπεται θα γίνεται η προβλεπόμενη από την κείμενη νομοθεσία παρακράτηση φόρου εισοδήματος.

Ο Φ.Π.Α. βαρύνει την Υπηρεσία.

## **ΑΡΘΡΟ 13. ΕΠΙΛΥΣΗ ΔΙΑΦΟΡΩΝ**

Η παρούσα Διαγωνιστική Διαδικασία και η Σύμβαση διέπονται από το Ελληνικό δίκαιο.

Ο ανάδοχος και η Αναθέτουσα Αρχή θα καταβάλλουν κάθε δυνατή προσπάθεια για τη συναινετική και καλόπιστη διευθέτηση οποιασδήποτε διαφοράς, αμφισβήτησης ή απαίτησης που ενδέχεται να προκύψει κατά την ερμηνεία ή την εκτέλεση ή την εφαρμογή της Σύμβασης.

Κάθε διαδικαστική διαφορά με τον ανάδοχο υπάγεται στην αρμοδιότητα των δικαστηρίων της Αθήνας, σύμφωνα με την κείμενη Ελληνική Νομοθεσία.



# ΠΑΝΕΠΙΣΤΗΜΙΟ ΔΥΤΙΚΗΣ ΑΤΤΙΚΗΣ

ΓΕΝΙΚΗ ΔΙΕΥΘΥΝΣΗ ΟΙΚΟΝΟΜΙΚΩΝ, ΠΡΟΓΡΑΜΜΑΤΙΣΜΟΥ ΚΑΙ ΑΝΑΠΤΥΞΗΣ

ΔΙΕΥΘΥΝΣΗ ΟΙΚΟΝΟΜΙΚΟΥ

## **ΑΡΘΡΟ 14. ΓΕΝΙΚΑ**

---

Το Πανεπιστήμιο Δυτικής Αττικής, προσκαλεί τους ενδιαφερομένους να καταθέσουν προσφορές, για την «**ΠΡΟΜΗΘΕΙΑ & ΕΓΚΑΤΑΣΤΑΣΗ ΗΛΕΚΤΡΙΚΟΥ ΠΙΝΑΚΑ ΣΤΟ ΚΤΗΡΙΟ ΤΟΥ ΓΥΜΝΑΣΤΗΡΙΟΥ (Κ14) ΤΗΣ ΠΑΝΕΠΙΣΤΗΜΙΟΥΠΟΛΗΣ ΑΛΣΟΥΣ ΑΙΓΑΛΕΩ ΤΟΥ ΠΑΝΕΠΙΣΤΗΜΙΟΥ ΔΥΤΙΚΗΣ ΑΤΤΙΚΗΣ**».

Για ότι δεν προβλέπεται στην παρούσα Πρόσκληση Εκδήλωση Ενδιαφέροντος, ισχύουν οι διατάξεις, όπως έχουν τροποποιηθεί και συμπληρωθεί των σχετικών με τις υπηρεσίες νόμων και προεδρικών διαταγμάτων που έχουν προαναφερθεί στην παρούσα, τις οποίες θεωρείται ότι γνωρίζουν οι συμμετέχοντες στη διαγωνιστική διαδικασία και δεν μπορούν να επικαλεστούν άγνοιά τους.

**Ο ΑΝΤΙΠΡΥΤΑΝΗΣ ΔΙΟΙΚΗΤΙΚΩΝ ΚΑΙ  
ΟΙΚΟΝΟΜΙΚΩΝ ΥΠΟΘΕΣΕΩΝ – ΒΙΩΣΙΜΗΣ  
ΑΝΑΠΤΥΞΗΣ**

**ΑΡΙΣΤΕΙΔΗΣ ΠΑΠΑΓΡΗΓΟΡΙΟΥ  
ΑΝΑΠΛΗΡΩΤΗΣ ΚΑΘΗΓΗΤΗΣ**



## ΠΑΝΕΠΙΣΤΗΜΙΟ ΔΥΤΙΚΗΣ ΑΤΤΙΚΗΣ

ΓΕΝΙΚΗ ΔΙΕΥΘΥΝΣΗ ΟΙΚΟΝΟΜΙΚΩΝ, ΠΡΟΓΡΑΜΜΑΤΙΣΜΟΥ ΚΑΙ ΑΝΑΠΤΥΞΗΣ

ΔΙΕΥΘΥΝΣΗ ΟΙΚΟΝΟΜΙΚΟΥ

### ΠΑΡΑΡΤΗΜΑ Α'

Σε συνέχεια αυτοψίας ο υποπίνακας που ηλεκτροδοτεί το χώρο όπου στεγάζεται το κλειστό γυμναστήριο της Πανεπιστημιούπολης Άλσους Αιγάλεω, στον Α' Όροφο του κτιρίου Κ14, δεν τηρεί καμία από τις απαιτούμενες προϋποθέσεις ασφάλειας του Προτύπου.

Εκτός την παλαιότητα των υλικών (μικροαυτομάτων) διαπιστώθηκε ότι δεν υπάρχει καμία ασφαλιστική διάταξη για προστασία από ηλεκτροπληξία ( Διακόπτης Διαρροής Ρεύματος ) και ότι ο έλεγχος των κυκλωμάτων φωτισμού γίνεται από τις ασφαλιστικές διατάξεις γιατί δεν υπάρχουν ραγοδιακόπτες ελέγχου, με αποτέλεσμα τον σπινθηρισμό και την καταπόνηση των επαφών τους.

Ως εκ τούτου επιβάλλεται η αντικατάστασή του με νέο πίνακα που να συμμορφώνεται με το ισχύον Πρότυπο του ΕΛΟΤ 60364 και να περιλαμβάνει πλέον του ενός Δ.Δ.Ρ., ώστε να διαχωριστούν τα φορτία σε ομοειδείς ομάδες.

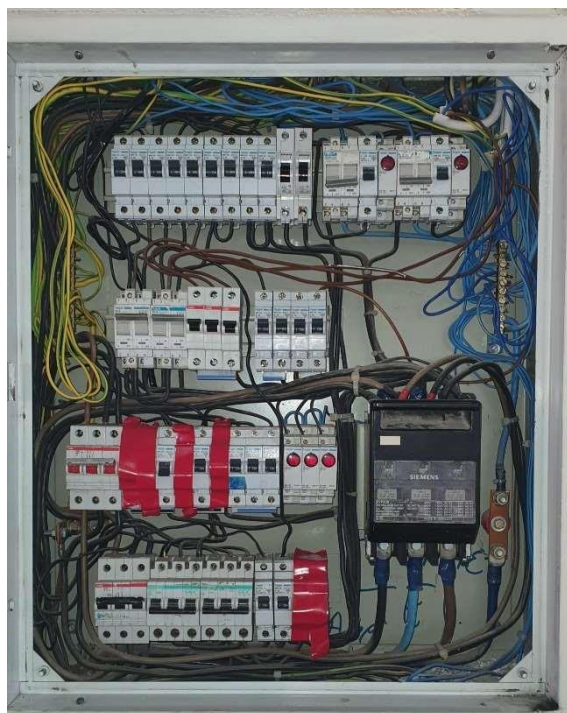
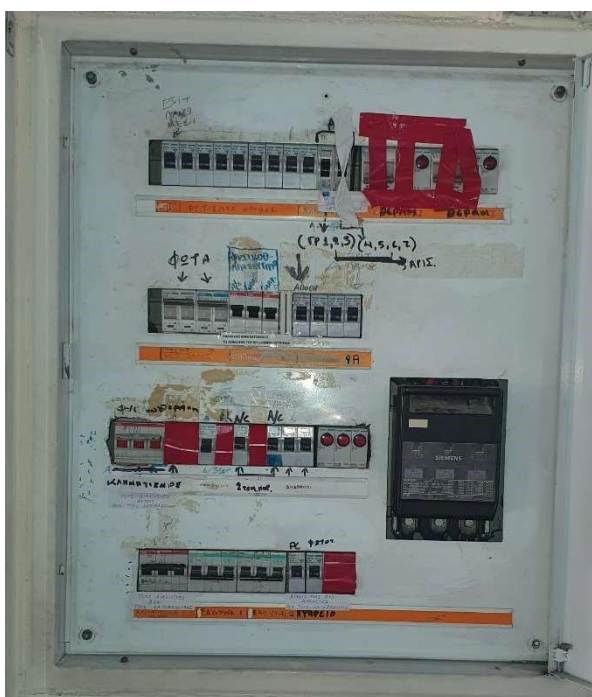

Ο πίνακας που θα εγκατασταθεί πρέπει να είναι επιτοίχιος μεταλλοπλαστικός με γυάλινη ή μεταλλική πόρτα 7 σειρών 24 θέσεων/σειρά. Θα πρέπει να αποτελείται από γενικό τετραπολικό διακόπτη 4Χ125Α με γενικές αυτόματες μονοπολικές ασφάλειες 3Χ100Α καμπύλης D / 10kA και απαγωγό κρουστικών τάσεων.

Θα πρέπει να διαχωριστούν οι αναχωρήσεις με ανεξάρτητους Δ.Δ.Ρ. σε τμήμα κλιματισμού, τμήμα σάουνας, τμήμα φωτισμού – πριζών και 2 τμήματα με 2 Δ.Δ.Ρ. γραμμής 20Α για τους 2 θερμοσίφωνες.



# ΠΑΝΕΠΙΣΤΗΜΙΟ ΔΥΤΙΚΗΣ ΑΤΤΙΚΗΣ

ΓΕΝΙΚΗ ΔΙΕΥΘΥΝΣΗ ΟΙΚΟΝΟΜΙΚΩΝ, ΠΡΟΓΡΑΜΜΑΤΙΣΜΟΥ ΚΑΙ ΑΝΑΠΤΥΞΗΣ

ΔΙΕΥΘΥΝΣΗ ΟΙΚΟΝΟΜΙΚΟΥ

Οι μονοφασικές αναχωρήσεις φωτισμού και πριζών θα πρέπει ασφαλιζονται με ανεξάρτητες ασφάλειες και τα κυκλώματα φωτισμού θα ελέγχονται από αντίστοιχους μονοπολικούς διακόπτες (κατά προσέγγιση 10 ).

Όλα τα υλικά της εγκατάστασης καθώς και του πίνακα διανομής θα επιβαρύνουν τον ανάδοχο.

Οι παραπάνω εργασίες θα πρέπει να πραγματοποιηθούν σε χρόνο μη λειτουργίας των υπηρεσιών του κτιρίου K14 και ειδικά του Α΄ Ορόφου, διότι θα πραγματοποιηθεί διακοπή ρεύματος για πολλές ώρες. Επίσης θα πρέπει να βρίσκεται στο χώρο υπεύθυνος από την Αρμόδια Υπηρεσία του Πανεπιστημίου Δυτικής Αττικής (Διεύθυνση Τεχνικών Υπηρεσιών) τόσο στην διακοπή όσο και στην αποκατάσταση της τροφοδοσίας του πίνακα διανομής.

- **Όλα τα προσφερόμενα προϊόντα θα πρέπει να είναι καινούρια και αμεταχείριστα.**
- **Όλα τα προσφερόμενα προϊόντα θα πρέπει να συμμορφώνονται προς όλες τις υποχρεώσεις που επιβάλλονται στους κατασκευαστές για τα προϊόντα, βάσει των κοινοτικών και εθνικών διατάξεων.**
- **Ο ανάδοχος οφείλει να λάβει γνώση για τις απαιτούμενες εργασίες μετά από επιτόπια επίσκεψη και σε συνεννόηση με την αρμόδια Υπηρεσία για τον τρόπο & χρόνο εκτέλεσης τους, τα μέσα, την ειδική φροντίδα, και τα μέτρα που πρέπει να πάρει, προκειμένου να διασφαλισθεί η ασφάλεια της Ακαδημαϊκής Κοινότητας.**
- **Ο ανάδοχος οφείλει να λάβει όλα τα απαραίτητα μέτρα κατά την εκτέλεση του έργου, ώστε να μη δημιουργηθεί εργατικό ατύχημα.**
- **Οφείλει να αντικαταστήσει κάθε ζημιά, που τυχόν θα προκληθεί στους κοινόχρηστους χώρους κατά την εκτέλεση των εργασιών. Σε περίπτωση εργατικού ατυχήματος κατά την εκτέλεση των εργασιών δεν ευθύνεται η Αναθέτουσα Αρχή. Η Αναθέτουσα Αρχή απαλλάσσεται από κάθε άλλη υποχρέωση όπως ασφαλιστικές εισφορές, φόρους κάθε φύσης, τέλη, άδειες και επιδόματα εργαζομένων.**



# ΠΑΝΕΠΙΣΤΗΜΙΟ ΔΥΤΙΚΗΣ ΑΤΤΙΚΗΣ

ΓΕΝΙΚΗ ΔΙΕΥΘΥΝΣΗ ΟΙΚΟΝΟΜΙΚΩΝ, ΠΡΟΓΡΑΜΜΑΤΙΣΜΟΥ ΚΑΙ ΑΝΑΠΤΥΞΗΣ

ΔΙΕΥΘΥΝΣΗ ΟΙΚΟΝΟΜΙΚΟΥ

## Ενδεικτικός Προϋπολογισμός

Η εκτιμώμενη αξία της σύμβασης ανέρχεται έως του ποσού των **4.960,00€** συμπεριλαμβανομένου ΦΠΑ 24% (προϋπολογισμός χωρίς ΦΠΑ: 4.000,00€ ΦΠΑ : 960,00€).

**CPV: 31211000-8 Ηλεκτρικοί πίνακες και κυβώτια ασφαλειών**

Φορέας χρηματοδότησης της παρούσας σύμβασης είναι ο **Τακτικός Προϋπολογισμός** του Ιδρύματος ΚΑΕ: **142901**, Οικονομικού Έτους **2024**, **ΑΑΥ:337/2024**

ΠΕΡΙΓΡΑΦΗ	ΤΙΜΗ ΜΟΝΑΔΟΣ (μη συμπεριλαμβανομένου Φ.Π.Α.)
ΠΡΟΜΗΘΕΙΑ & ΕΓΚΑΤΑΣΤΑΣΗ ΗΛΕΚΤΡΙΚΟΥ ΠΙΝΑΚΑ ΣΤΟ ΚΤΗΡΙΟ ΤΟΥ ΓΥΜΝΑΣΤΗΡΙΟΥ (Κ14) ΤΗΣ ΠΑΝΕΠΙΣΤΗΜΙΟΥΠΟΛΗΣ ΑΛΣΟΥΣ ΑΙΓΑΛΕΩ ΤΟΥ ΠΑΝΕΠΙΣΤΗΜΙΟΥ ΔΥΤΙΚΗΣ ΑΤΤΙΚΗΣ	4.000,00€
<b>ΣΥΝΟΛΟ</b>	<b>4.000,00€</b>
<b>Φ.Π.Α 24%</b>	<b>960,00€</b>
<b>ΓΕΝΙΚΟ ΣΥΝΟΛΟ</b>	<b>4.960,00€</b>

**ΠΑΡΑΡΤΗΜΑ Β'**

**ΟΙΚΟΝΟΜΙΚΗ ΠΡΟΣΦΟΡΑ**





# ΠΑΝΕΠΙΣΤΗΜΙΟ ΔΥΤΙΚΗΣ ΑΤΤΙΚΗΣ

ΓΕΝΙΚΗ ΔΙΕΥΘΥΝΣΗ ΟΙΚΟΝΟΜΙΚΩΝ, ΠΡΟΓΡΑΜΜΑΤΙΣΜΟΥ ΚΑΙ ΑΝΑΠΤΥΞΗΣ  
ΔΙΕΥΘΥΝΣΗ ΟΙΚΟΝΟΜΙΚΟΥ

Η ανάλυση της οικονομικής προσφοράς υποβάλλεται σύμφωνα με τον πίνακα που ακολουθεί:

ΠΕΡΙΓΡΑΦΗ	ΤΙΜΗ ΜΟΝΑΔΟΣ (μη συμπεριλαμβανομένου Φ.Π.Α.)
ΠΡΟΜΗΘΕΙΑ & ΕΓΚΑΤΑΣΤΑΣΗ ΗΛΕΚΤΡΙΚΟΥ ΠΙΝΑΚΑ ΣΤΟ ΚΤΗΡΙΟ ΤΟΥ ΓΥΜΝΑΣΤΗΡΙΟΥ (Κ14) ΤΗΣ ΠΑΝΕΠΙΣΤΗΜΙΟΥΠΟΛΗΣ ΑΛΣΟΥΣ ΑΙΓΑΛΕΩ ΤΟΥ ΠΑΝΕΠΙΣΤΗΜΙΟΥ ΔΥΤΙΚΗΣ ΑΤΤΙΚΗΣ	
<b>ΣΥΝΟΛΟ</b>	
<b>Φ.Π.Α 24%</b>	
<b>ΓΕΝΙΚΟ ΣΥΝΟΛΟ</b>	

Στις τιμές συμπεριλαμβάνονται παντός είδους κρατήσεις που βαρύνουν τον ανάδοχο.

Έλαβα γνώση και αποδέχομαι πλήρως και ανεπιφύλακτα τους όρους και τις τεχνικές προδιαγραφές της παρούσας πρόσκλησης υποβολής προσφοράς.

Αθήνα, / /

Για τον Προσφέροντα

(Όνομ/μο – Υπογραφή-Σφραγίδα)