

## ΑΙΘΟΥΣΕΣ ΔΙΔΑΣΚΑΛΙΑΣ B1 - B6

ΚΛΙΜΑΚΑ 1:100

### ΕΞΟΠΛΙΣΜΟΣ ΑΙΘΟΥΣΩΝ (ΣΥΓΚΕΝΤΡΩΤΙΚΟ)

- |  |  |  |  |
|--|--|--|--|
|  | 1. ΚΑΘΙΣΜΑ ΠΟΛΛΑΠΛΩΝ ΧΡΗΣΕΩΝ<br>ΣΤΟΙΒΑΖΟΜΕΝΟ ΜΕ ΜΕΤΑΛΛΙΚΟ ΣΚΕΛΕΤΟ ΚΑΙ<br>ΑΝΑΔΙΠΛΟΥΜΕΝΗ ΕΠΙΦΑΝΕΙΑ ΓΡΑΦΗΣ<br>ΤΕΜ. 60   |  | 11. ΣΤΑΘΜΟΣ ΕΡΓΑΣΙΑΣ ΣΕ ΣΕΙΡΑ 4 ΑΤΟΜΩΝ<br>ΔΙΑΣΤΑΣΗ (ΜΧΠΧΥ): 640x70x73,6 ΕΚ. Ή<br>ΠΛΗΣΙΟΝ<br>ΤΕΜ. 1   |
|  | 2. ΤΡΑΠΕΖΙ ΣΥΝΕΡΓΑΣΙΑΣ ΜΕ ΣΤΑΘΕΡΗ ΕΠΙΦΑΝΕΙΑ<br>ΔΙΑΣΤΑΣΗ (ΜΧΠΧΥ): 112x80x73,6 ΕΚ. Ή ΠΛΗΣΙΟΝ<br>ΤΕΜ. 41  |  | 12. ΣΤΑΘΜΟΣ ΕΡΓΑΣΙΑΣ ΣΕ ΝΗΣΙΔΑ 6 ΑΤΟΜΩΝ<br>ΔΙΑΣΤΑΣΗ (ΜΧΠΧΥ): 480x145,2x73,6 ΕΚ. Ή<br>ΠΛΗΣΙΟΝ<br>ΤΕΜ. 1   |
|  | 3. ΚΑΘΙΣΜΑ ΠΟΛΛΑΠΛΩΝ ΧΡΗΣΕΩΝ<br>ΣΤΟΙΒΑΖΟΜΕΝΟ ΜΕ ΜΕΤΑΛΛΙΚΟ ΣΚΕΛΕΤΟ<br>ΤΕΜ. 170  |  | 13. (ΕΝΑΛΛΑΚΤΙΚΗ) ΤΡΑΠΕΖΙ ΣΥΜΒΟΥΛΙΟΥ ΜΕ<br>ΣΤΑΘΕΡΗ ΕΠΙΦΑΝΕΙΑ ΚΑΙ ΣΤΑΘΕΡΗ ΒΑΣΗ<br>ΔΙΑΣΤΑΣΗ (ΜΧΠΧΥ): 240x100x73,6<br>ΤΕΜ. 1                          |
|  | 4. ΕΠΙΔΑΠΕΔΙΑ ΗΧΟΑΠΟΡΡΟΦΗΤΙΚΑ ΔΙΑΧΩΡΙΣΤΙΚΑ<br>ΔΙΠΛΗΣ ΟΨΗΣ. ΔΙΑΣΤΑΣΗ (ΜΧΥ): 120x180 ΕΚ. Ή<br>ΠΛΗΣΙΟΝ<br>ΤΕΜ. 6  |  | 14. ΗΧΟΜΟΝΩΤΙΚΟ ΔΙΑΧΩΡΙΣΤΙΚΟ ΓΡΑΦΕΙΟΥ<br>14.1 ΔΙΑΣΤΑΣΗ (ΜΧΥ): 160x38,2 ΕΚ Ή<br>ΠΛΗΣΙΟΝ ΤΕΜ 3<br>14.2 ΔΙΑΣΤΑΣΗ (ΜΧΥ): 70x38,2 ΕΚ Ή<br>ΠΛΗΣΙΟΝ ΤΕΜ 7 |
|  | 5. ΣΤΑΘΜΟΣ ΕΡΓΑΣΙΑΣ ΣΕ ΣΕΙΡΑ, ΜΕ ΔΥΝΑΤΟΤΗΤΑ<br>ΑΠΟΘΗΚΕΥΣΗΣ ΠΥΡΓΟΥ Η/Υ ΚΑΙ ΔΙΑΧΕΙΡΙΣΗ<br>ΚΑΛΩΔΙΩΝ. ΔΙΑΣΤΑΣΗ (ΜΧΠΧΥ): 360 x 70 x 73,6<br>ΕΚ. Ή ΠΛΗΣΙΟΝ<br>ΤΕΜ. 12                                |  | 15. ΣΥΡΤΑΡΙΕΡΕΣ ΤΡΟΧΗΛΑΤΕΣ<br>ΔΙΑΣΤΑΣΗ (ΜΧΠΧΥ): 55,2x42,1x57.3 ΕΚ Ή<br>ΠΛΗΣΙΟΝ<br>ΤΕΜ. 10  |
|  | 6. ΣΤΑΘΜΟΣ ΕΡΓΑΣΙΑΣ ΣΕ ΣΕΙΡΑ, ΜΕ ΔΥΝΑΤΟΤΗΤΑ<br>ΑΠΟΘΗΚΕΥΣΗΣ ΠΥΡΓΟΥ Η/Υ ΚΑΙ ΔΙΑΧΕΙΡΙΣΗ<br>ΚΑΛΩΔΙΩΝ. ΔΙΑΣΤΑΣΗ (ΜΧΠΧΥ): 720 x 70 x 73,6 ΕΚ.<br>ΤΕΜ. 8  |  | 16. ΕΡΓΟΝΟΜΙΚΗ ΚΑΡΕΚΛΑ ΓΡΑΦΕΙΟΥ<br>ΤΡΟΧΗΛΑΤΗ ΜΕ ΥΦΑΣΜΑΤΙΝΗ ΠΛΑΤΗ<br>ΤΕΜ. 10  |
|  | 13. ΕΠΙΦΑΝΕΙΑ ΑΝΑΚΟΙΝΩΣΕΩΝ ΤΟΙΧΟΥ ΤΥΠΟΥ FELT<br>ΜΕ ΔΥΝΑΤΟΤΗΤΑ ΔΗΜΙΟΥΡΓΙΑΣ ΟΠΤΙΚΑ<br>ΣΥΝΕΧΟΜΕΝΗΣ ΕΠΙΦΑΝΕΙΑΣ ΦΑΡΔΟΥΣ<br>ΤΟΥΛΑΧΙΣΤΟΝ 1Μ Ή ΠΛΗΣΙΟΝ ΚΑΙ ΔΥΝΑΤΟΤΗΤΑ<br>ΚΑΡΦΙΤΣΜΑΤΟΣ.<br>ΤΡΕΧ.Μ. 8,25 |  | 17. ΕΡΜΑΡΙΑ ΧΑΜΗΛΑ ΜΕ ΚΑΠΑΚΙ (ΠΑΓΚΟ)<br>ΔΙΑΣΤΑΣΗΣ (ΒΧΥ) 40x85ΕΚ<br>ΤΡΕΧ. Μ. 18,42  |
|  | 14. ΚΡΕΜΑΣΤΡΑ ΡΟΥΧΩΝ ΕΠΙΔΑΠΕΔΙΑ ΕΛΕΥΘΕΡΗΣ<br>ΤΟΠΟΘΕΤΗΣΗΣ<br>ΤΕΜ.1  |  |  |

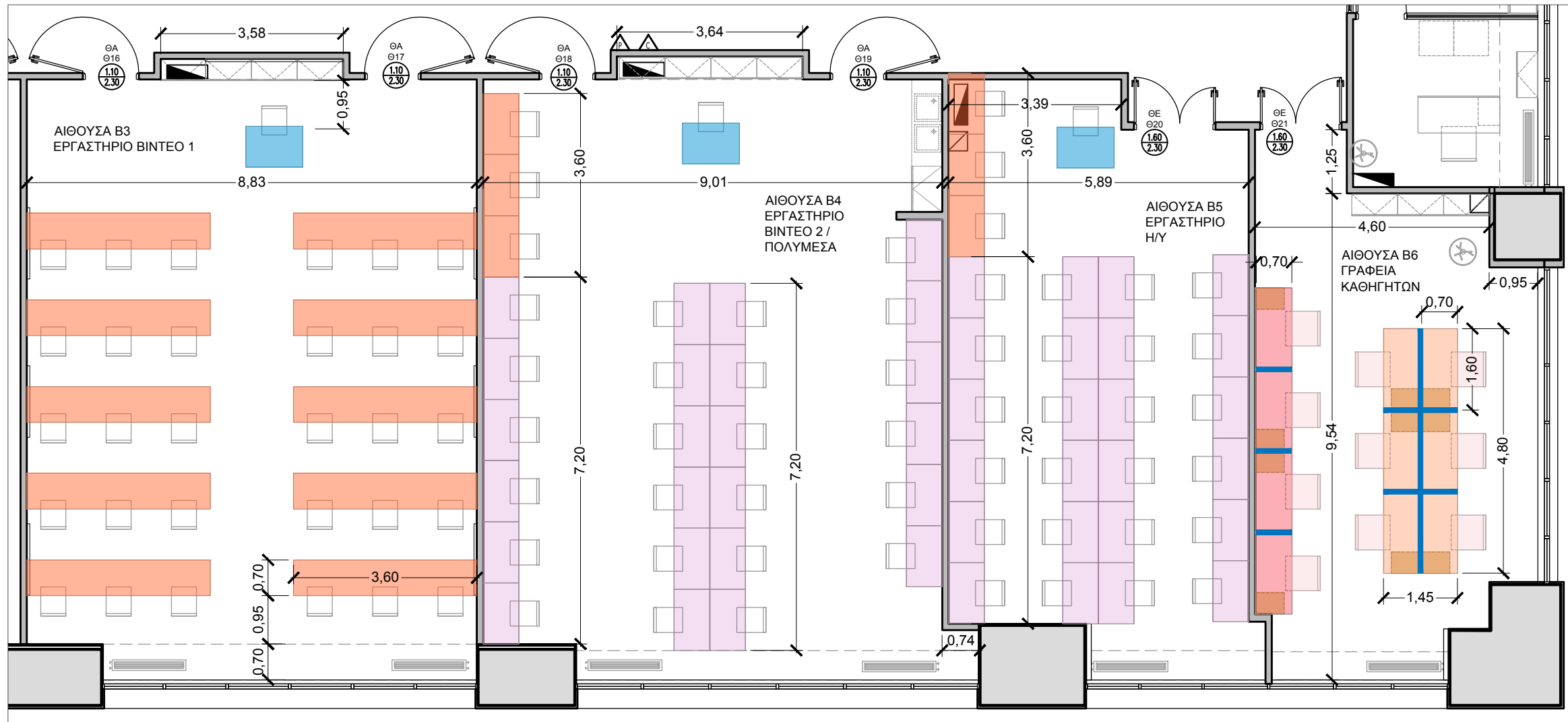

### ΕΝΑΛΛΑΚΤΙΚΗ ΠΡΟΤΑΣΗ ΧΡΗΣΗ Β6 ΩΣ ΑΙΘΟΥΣΑΣ ΣΥΜΒΟΥΛΙΟΥ

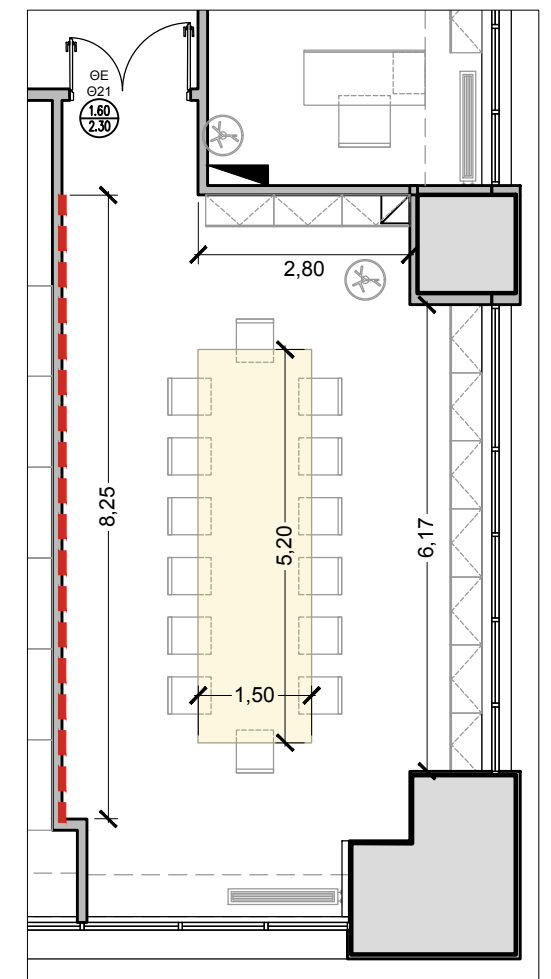

# ΓΡΑΦΕΙΑ ΚΑΘΗΓΗΤΩΝ, STUDIO ΔΙΑΦΗΜΙΣΤΙΚΗΣ ΦΩΤΟΓΡΑΦΙΑΣ, ΕΡΓΑΣΤΗΡΙΟ ΦΕΗ ΚΑΙ ΓΡΑΜΜΑΤΕΙΑ

ΚΛΙΜΑΚΑ 1:100

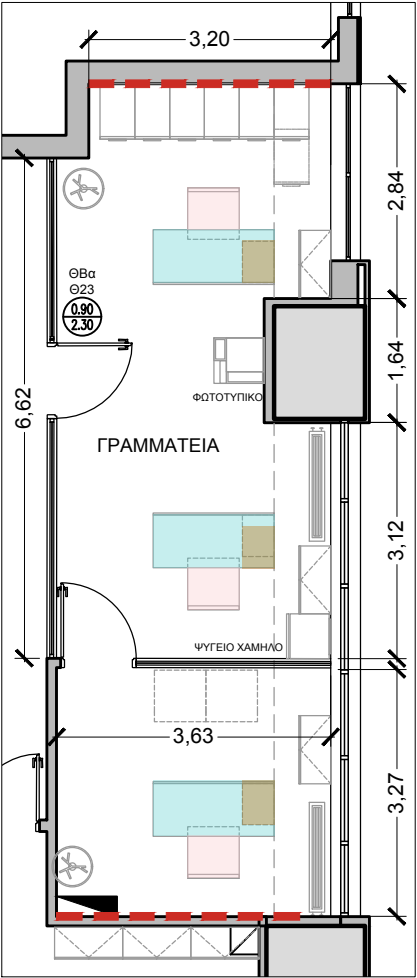
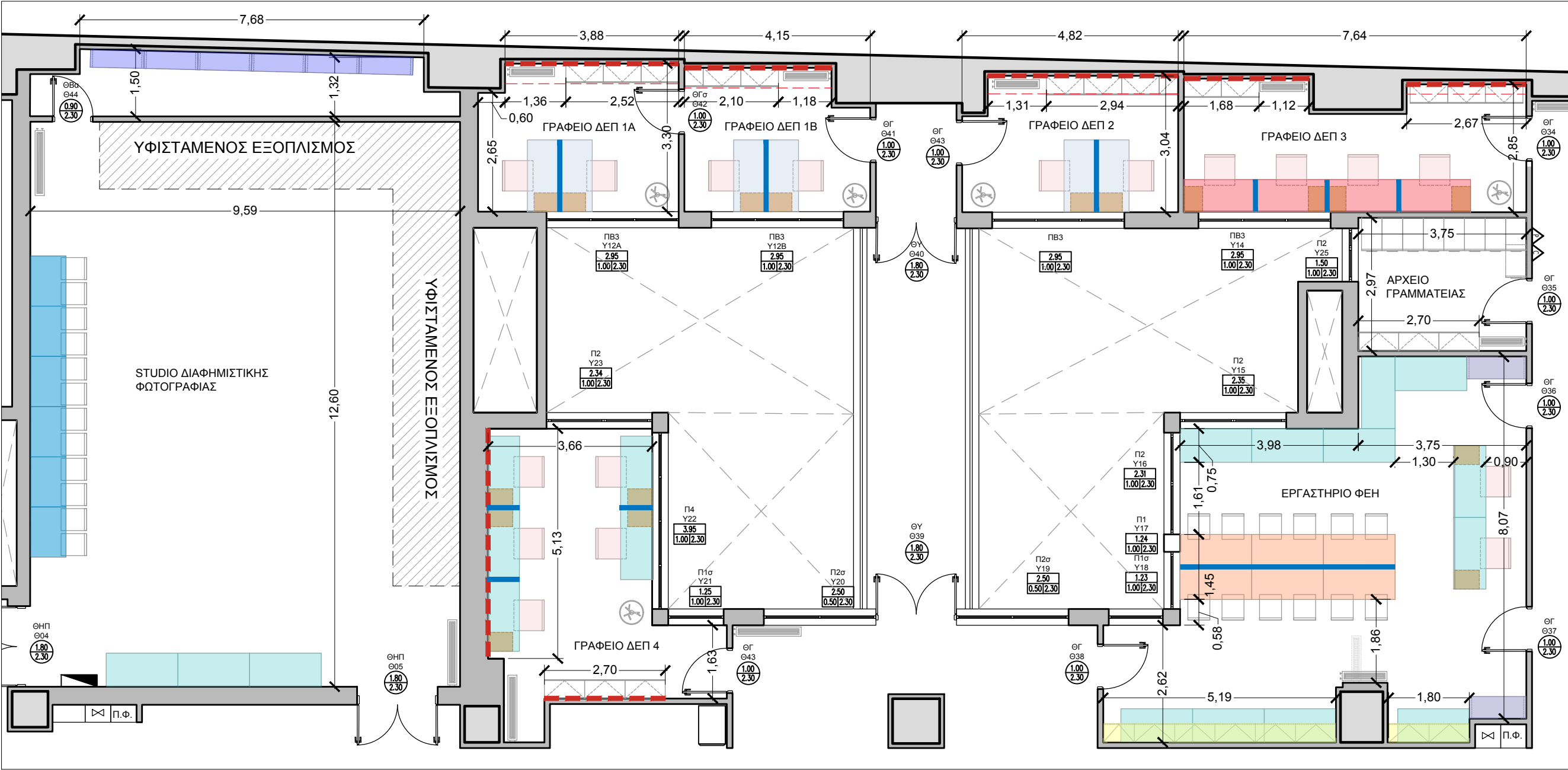

## ΕΞΟΠΛΙΣΜΟΣ ΑΙΘΟΥΣΩΝ (ΣΥΓΚΕΝΤΡΩΤΙΚΟ)

1. ΣΤΑΘΜΟΣ ΕΡΓΑΣΙΑΣ ΣΕ ΝΗΣΙΔΑ 2 ΑΤΟΜΩΝ  
ΔΙΑΣΤΑΣΗ (ΜΧΠΧΥ): 160x145,2 ΕΚ. Ή ΠΛΗΣΙΟΝ  
ΤΕΜ. 3
2. ΣΤΑΘΜΟΣ ΕΡΓΑΣΙΑΣ ΣΕ ΣΕΙΡΑ 4 ΑΤΟΜΩΝ  
ΔΙΑΣΤΑΣΗ (ΜΧΠΧΥ): 640x70x73,6 ΕΚ. Ή ΠΛΗΣΙΟΝ  
ΤΕΜ. 1
3. ΣΤΑΘΜΟΣ ΕΡΓΑΣΙΑΣ 1 ΑΤΟΜΟΥ  
ΔΙΑΣΤΑΣΗ (ΜΧΠΧΥ): 160x70x73,6 ΕΚ Ή ΠΛΗΣΙΟΝ  
ΤΕΜ. 22
4. ΣΤΑΘΜΟΣ ΕΡΓΑΣΙΑΣ ΣΕ ΝΗΣΙΔΑ 6 ΑΤΟΜΩΝ  
ΔΙΑΣΤΑΣΗ (ΜΧΠΧΥ): 320x145,2x73,6 ΕΚ. Ή ΠΛΗΣΙΟΝ  
ΤΕΜ. 1
5. ΗΧΟΜΟΝΩΤΙΚΟ ΔΙΑΧΩΡΙΣΤΙΚΟ ΓΡΑΦΕΙΟΥ  
5.1. ΔΙΑΣΤΑΣΗ (ΜΧΥ): 160x38,2 ΕΚ Ή ΠΛΗΣΙΟΝ ΤΕΜ 6  
5.2. ΔΙΑΣΤΑΣΗ (ΜΧΥ): 70x38,2 ΕΚ Ή ΠΛΗΣΙΟΝ ΤΕΜ 6
6. ΣΥΡΤΑΡΙΕΡΕΣ ΤΡΟΧΗΛΑΤΕΣ  
ΔΙΑΣΤΑΣΗ (ΜΧΠΧΥ): 55,2x42,1x57,3 ΕΚ Ή ΠΛΗΣΙΟΝ  
ΤΕΜ. 20

7. ΕΡΓΟΝΟΜΙΚΗ ΚΑΡΕΚΛΑ ΓΡΑΦΕΙΟΥ ΤΡΟΧΗΛΑΤΗ ΜΕ ΥΦΑΣΜΑΤΙΝΗ ΠΛΑΤΗ  
ΤΕΜ. 20
8. ΚΑΘΙΣΜΑ ΠΟΛΛΑΠΛΩΝ ΧΡΗΣΕΩΝ ΣΤΟΙΒΑΖΟΜΕΝΟ ΜΕ ΜΕΤΑΛΛΙΚΟ ΣΚΕΛΕΤΟ  
ΤΕΜ. 24
9. ΕΡΜΑΡΙΑ ΧΑΜΗΛΑ ΜΕ ΚΑΠΑΚΙ (ΠΑΓΚΟ)  
ΔΙΑΣΤΑΣΗ (ΠΧΥ) 40x85ΕΚ  
ΤΡΕΧ. Μ. 20,01
10. ΒΙΒΛΙΟΘΗΚΗ  
ΔΙΑΣΤΑΣΗ (ΜΧΠΧΥ) 300x50x220ΕΚ Ή ΠΛΗΣΙΟΝ  
ΤΕΜ 2
11. ΑΡΧΕΙΟΘΗΚΗ ΜΕΤΑΛΛΙΚΗ ΜΕ 4 ΣΥΡΤΑΡΙΑ ΔΙΑΣΤΑΣΗ (ΥxΠxΒ): 100x46x73  
ΤΕΜ. 14
12. ΚΡΕΜΑΣΤΡΑ ΡΟΥΧΩΝ ΕΠΙΔΑΠΕΔΙΑ ΕΛΕΥΘΕΡΗΣ ΤΟΠΟΘΕΤΗΣΗΣ  
ΤΕΜ. 8

13. ΕΠΙΦΑΝΕΙΑ ΑΝΑΚΟΙΝΩΣΕΩΝ ΤΟΙΧΟΥ ΤΥΠΟΥ FELT ΜΕ ΔΥΝΑΤΟΤΗΤΑ ΔΗΜΙΟΥΡΓΙΑΣ ΟΠΤΙΚΑ ΣΥΝΕΧΟΜΕΝΗΣ ΕΠΙΦΑΝΕΙΑΣ ΦΑΡΔΟΥΣ ΤΟΥΛΑΧΙΣΤΟΝ 1Μ Ή ΠΛΗΣΙΟΝ ΚΑΙ ΔΥΝΑΤΟΤΗΤΑ ΚΑΡΦΙΤΣΩΜΑΤΟΣ.  
ΤΡΕΧ.Μ. 31,98
14. ΣΥΣΤΗΜΑ ΑΡΘΡΩΤΩΝ ΜΕΤΑΛΛΙΚΩΝ ΡΑΦΙΩΝ ΑΠΟΘΗΚΕΥΣΗΣ ΤΥΠΟΥ ΔΕΧΙΟΝ.  
ΔΙΑΣΤΑΣΕΙΣ (ΠΧΒΧΥ) 120x40x250ΕΚ Ή ΠΛΗΣΙΟΝ  
ΤΕΜ. 9
15. ΤΡΑΠΕΖΙ ΣΥΝΕΡΓΑΣΙΑΣ ΜΕ ΣΤΑΘΕΡΗ ΕΠΙΦΑΝΕΙΑ  
ΔΙΑΣΤΑΣΗ (ΜΧΠΧΥ): 112x80x73,6 ΕΚ. Ή ΠΛΗΣΙΟΝ  
ΤΕΜ. 6
16. ΕΡΜΑΡΙΑ ΑΝΑΡΤΗΜΕΝΑ ΣΤΟΝ ΤΟΙΧΟ  
ΔΙΑΣΤΑΣΗ (ΠΧΥ) 40x85ΕΚ  
ΤΡΕΧ. Μ. 20,01

# ΔΙΑΜΟΡΦΩΣΗ ΙΣΟΓΕΙΟΥ (Ο.Α.4, Ο.Α.5 & Ο.Α.6)

ΚΛΙΜΑΚΑ 1:100

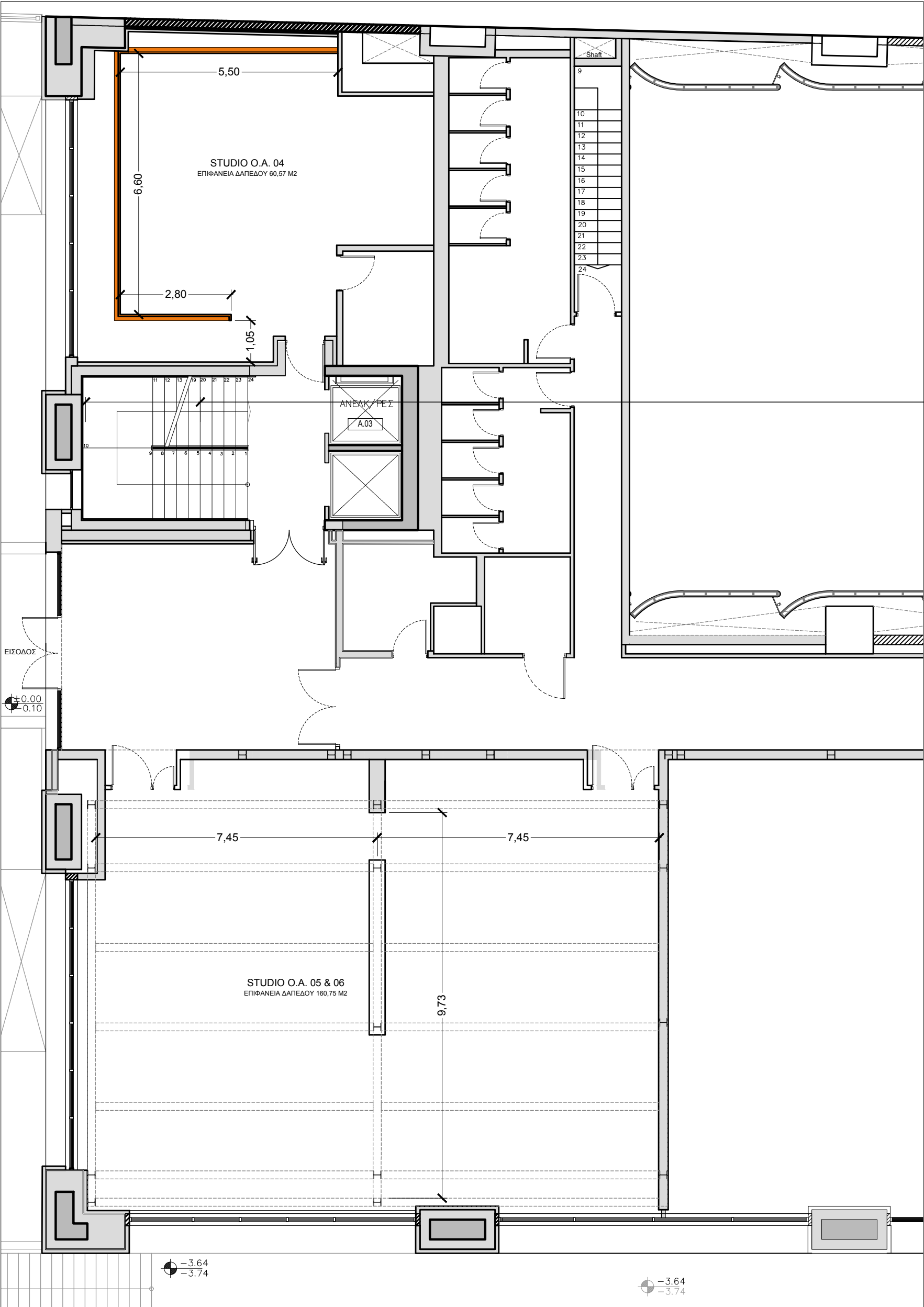

## ΥΠΟΜΝΗΜΑ

### 1. ΤΟΙΧΟΙ ΞΗΡΑΣ ΔΟΜΗΣΗΣ



ΕΠΕΝΔΥΣΗ ΜΕ ΤΟΙΧΟ ΞΗΡΑΣ ΔΟΜΗΣΗΣ ΓΙΑ ΤΗΝ ΚΑΤΑΣΚΕΥΗ BLACK BOX (STUDIO O.A. 04)

## ΑΠΟΨΗ ΠΛΕΓΜΑΤΟΣ ΜΕΤΑΛΛΙΚΩΝ ΣΤΟΙΧΕΙΩΝ ΧΩΡΟΣ STUDIO O.A. 05&06



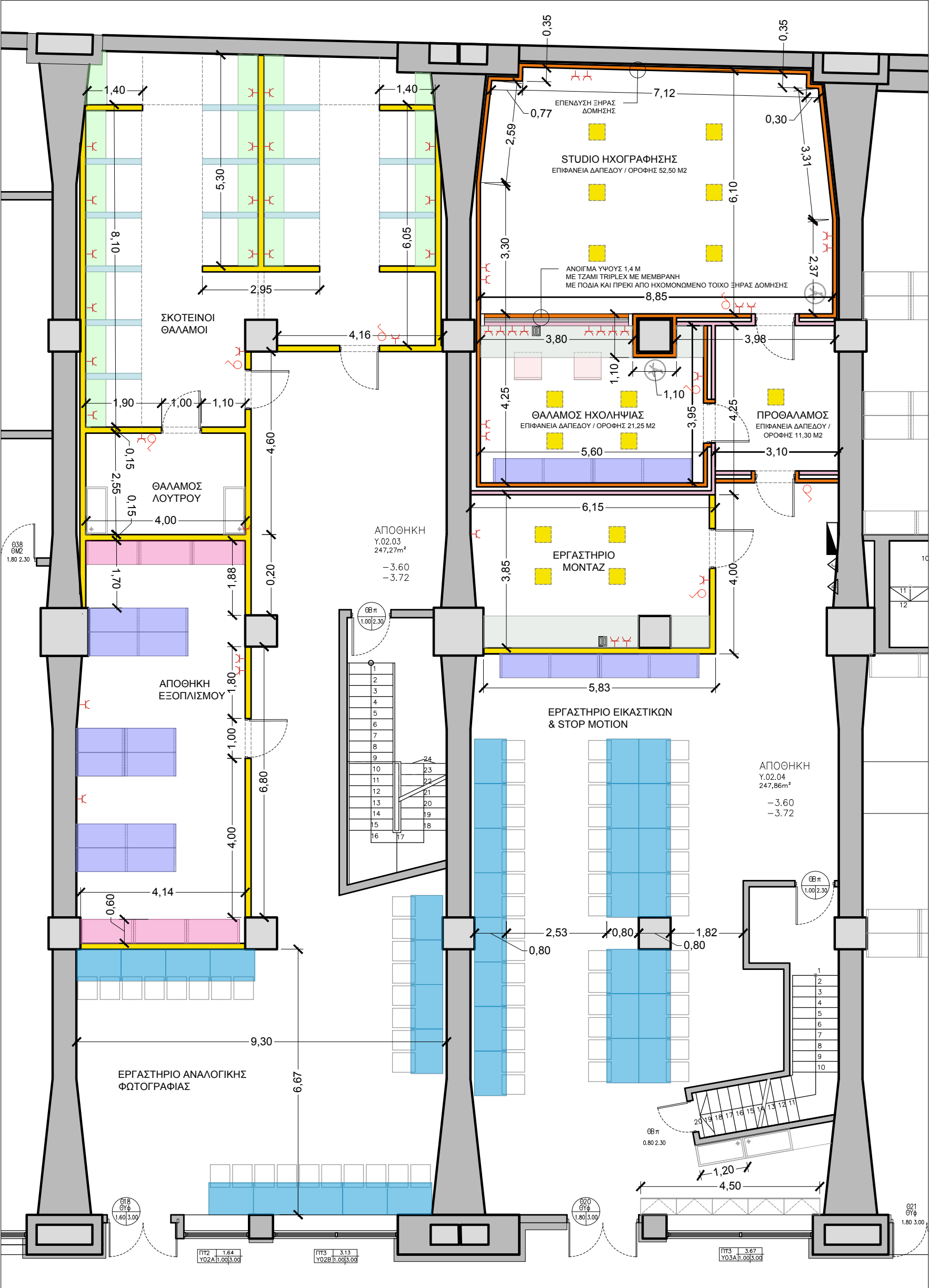

ΕΞΟΠΛΙΣΜΟΣ ΑΙΘΟΥΣΩΝ (ΣΥΓΚΕΝΤΡΩΤΙΚΟ)



- ΤΡΑΠΕΖΙ ΣΥΝΕΡΓΑΣΙΑΣ ΜΕ ΣΤΑΘΕΡΗ ΕΠΙΦΑΝΕΙΑ ΔΙΑΣΤΑΣΗ (ΜΧΠΧΥ): 112x80x73,6 ΕΚ. 'Η ΠΛΗΣΙΟΝ ΤΕΜ. 44
- ΚΑΘΙΣΜΑ ΠΟΛΛΑΠΛΩΝ ΧΡΗΣΕΩΝ ΣΤΟΙΒΑΖΟΜΕΝΟ ΜΕ ΜΕΤΑΛΛΙΚΟ ΣΚΕΛΕΤΟ ΤΕΜ. 88
- ΕΡΓΟΝΟΜΙΚΗ ΚΑΡΕΚΛΙΑ ΓΡΑΦΕΙΟΥ ΤΡΟΧΗΛΑΤΗ ΜΕ ΥΦΑΣΜΑΤΙΝΗ ΠΛΑΤΗ / ΤΕΜ. 2
- ΣΥΣΤΗΜΑ ΑΡΘΡΩΤΩΝ ΜΕΤΑΛΛΙΚΩΝ ΡΑΦΙΩΝ ΑΠΟΘΗΚΕΥΣΗΣ ΤΥΠΟΥ DEXION.
  - ΔΙΑΣΤΑΣΕΙΣ (ΠΧΒΧΥ) 240 (ΕΞΩΤ. 250) Χ60Χ250ΕΚ ΤΕΜ. 22
  - ΔΙΑΣΤΑΣΕΙΣ (ΠΧΒΧΥ) 390 (ΕΞΩΤ. 400) Χ60Χ250ΕΚ ΤΕΜ. 22
- ΡΕΥΜΑΤΟΔΟΤΕΣ SCHUCKO ΑΠΛΟΙ
- ΘΕΣΕΙΣ UTP / DATA (2Χ RJ45)



- ΠΑΓΚΟΙ ΕΡΓΑΣΙΑΣ ΣΚΟΤΕΙΝΟΣ ΘΑΛΑΜΟΣ ΑΠΟ ΦΥΛΛΑ OSB
- ΚΑΤΑΚΟΡΥΦΑ ΔΙΑΧΩΡΙΣΤΙΚΑ ΑΠΟ ΦΥΛΛΑ OSB
- ΚΡΕΜΑΣΤΡΑ ΡΟΥΧΩΝ ΕΠΙΔΑΠΕΔΙΑ ΕΛΕΥΘΕΡΗΣ ΤΟΠΟΘΕΤΗΣΗΣ ΤΕΜ.1
- ΛΑΝΤΖΕΣ ΜΕΤΑΛΛΙΚΕΣ (ΣΚΑΦΗ) ΔΙΑΣΤΑΣΗ (ΜΧΠΧΥ): 120x50x73,6 ΕΚ. 'Η ΠΛΗΣΙΟΝ ΤΕΜ. 23
- ΤΟΙΧΟΙ ΞΗΡΑΣ ΔΟΜΗΣΗΣ
  - ΕΠΕΝΔΥΣΗ ΕΠΙΦΑΝΕΙΩΝ ΜΕ ΗΧΟΜΟΝΩΤΙΚΟ ΤΟΙΧΟ ΞΗΡΑΣ ΔΟΜΗΣΗΣ 0+2 (ΒΛ. Δ.1.1.2)
  - ΗΧΟΜΟΝΩΤΙΚΟΣ ΤΟΙΧΟΣ ΞΗΡΑΣ ΔΟΜΗΣΗΣ 2+2 (ΒΛ. Δ.1.1.1)
  - ΑΠΛΟΣ ΤΟΙΧΟΣ ΞΗΡΑΣ ΔΟΜΗΣΗΣ 2+2 (ΒΛ. Δ.1.1.3)
- ΧΩΝΕΥΤΑ ΦΩΤΙΣΤΙΚΑ ΟΡΟΦΗΣ ΤΥΠΟΥ LED ΦΩΤΙΣΤΙΚΗΣ ΡΟΗΣ □ 3000lm